

chavagnac

T

u

d

e

s

T

o

u

r

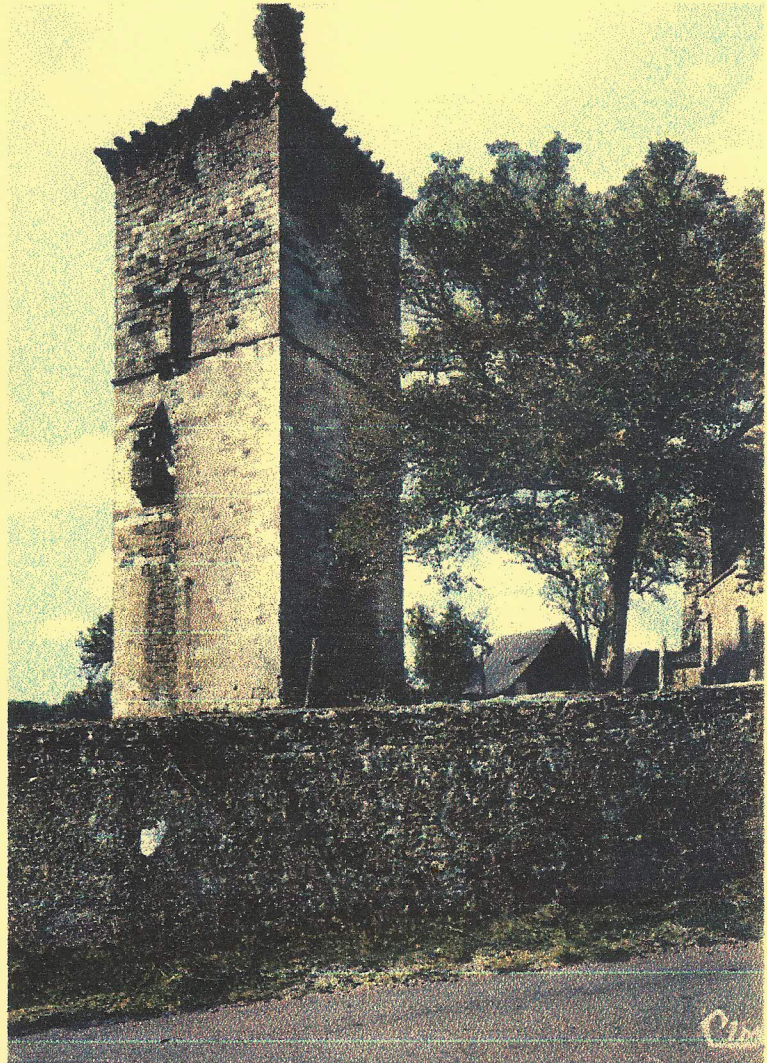

Bulletin d'information municipale
Mai 2004



Le mot du maire...

C'est toujours avec plaisir que je vous préface notre journal annuel « Vue de la tour ».

A l'occasion du 11 novembre nous avons fêté le départ à la retraite de notre cantinière **Mme GAUTHIER Maly** – 13 années de services *délicieux* ! - et la remise de médailles à deux de nos élus, **MM MAZET Emile** et **SALVETAT Jean-Marie**, pour leurs 20 années de bons et loyaux services – Médailles d'honneur Régionale, Départementale et Communale- .

Cette année aura été celle de « L'INTERCOMMUNALITE » et après de nombreuses réunions un accord **satisfaisant** pour les 14 communes du canton a été conclu en décembre.

- En juin, les travaux d'enfouissement du réseau EDF et France Télécom doivent commencer.

- Les dossiers de l'aménagement de la traverse du bourg (D60 ET D63) ont été déposés auprès de nos partenaires (Europe, Région et Département) pour le financement. Si la réponse est positive, nous pensons pouvoir commencer les travaux fin septembre début octobre.

- Le dossier de la réfection du **retable** de notre église a été monté et nous sommes dans l'attente d'une réponse favorable pour son financement.

Voici les dossiers importants que nous allons essayer de mener à bien.

Le conseil municipal et moi-même espérons vivement que cette année vous apporte toute les joies et la réussite pour l'ensemble de votre famille.

Le maire

Daniel CLOUZARD

*PS. J'ai été particulièrement touché par la sympathie que vous m'avez témoignée...
Merci à tous et à toutes.*

Code INSEE : 24439117	BUDGET PRIMITIF	Département : DORDOGNE
Établissement : MAIRIE DE CHAVAGNAC	Année 2004	Poste Comptable: TRESORERIE DE TERRASSON
Budget :	Page n° 11	Date d'Édition : 08/04/2004

III - VOTE DU BUDGET**A - SECTION DE FONCTIONNEMENT - VUE D'ENSEMBLE**

- I - L'Assemblée délibérante a voté le présent budget :
- au niveau (1) du chapitre pour la section de fonctionnement
 - au niveau (1) du chapitre pour la section d'investissement
 - avec opérations

La liste des articles spécialisés sur lesquels l'ordonnateur ne peut procéder à des virements d'article à article est la suivante

II - En l'absence de mention au paragraphe I ci-dessus, le budget est réputé voté par chapitre, et, en section d'investissement, sans opération, à l'exception des crédits de subventions, obligatoirement spécialisés.

III - Le présent budget a été voté avec reprise du résultat (2)

- (1) à compléter par "du chapitre" ou "de l'article"
 (2) Rayer la mention inutile

OPERATIONS DE L'EXERCICE

Chapitres		Propositions nouvelles du Maire (1)	Vote du Conseil municipal (1)
DEPENSES DE L'EXERCICE I		320 632,18	I 320 632,18
011	Charges à caractère général	64 250,00	64 250,00
012	Charges de personnel et frais assim.	61 434,18	61 434,18
65	Autres charges de gestion courante	42 328,00	42 328,00
014	Atténuation de produits		
66	Charges financières	3 400,00	3 400,00
67	Charges exceptionnelles	33 820,00	33 820,00
022	Dépenses imprévues	10 500,00	10 500,00
68	<i>Dotations aux amortissement et prov.</i>		
023	<i>Virement à la section d'investissement</i>	104 900,00	104 900,00
RECETTES DE L'EXERCICE II		236 694,00	II 236 694,00
70	Produits des services	11 550,00	11 550,00
73	Impôts et taxes	78 701,00	78 701,00
74	Dotations, participations	105 619,00	105 619,00
75	Autres prod. de gestion courante	7 000,00	7 000,00
013	Atténuation de charges		
76	Produits financiers		
77	Produits exceptionnels	33 824,00	33 824,00
79	Transferts de charges		
72	<i>Travaux en régie</i>		
78	<i>Reprises sur provisions</i>		

	Opération de l'exercice(col.1)	Résultat reporté (2)(col.2)	Restes à réal. N-1(2)(col.3)	CUMUL SECTION =(col.1+2+3)
Dépenses (ou déficit)	I 320 632,18	D002	p.4	320 632,18
Recettes (ou excédent)	II 236 694,00	R002 83 938,18	p.5	320 632,18

(1) Hors restes à réaliser

(2) A n'insérer que si le CA a été voté après délibération du conseil municipal. En cas de reprise anticipée, ne reporter en recette que le solde de l'excédent de fonctionnement sur le besoin de financement de l'investissement (cf. instruction M14)

Code INSEE : 24439117	BUDGET PRIMITIF	Département : DORDOGNE
Etablissement : MAIRIE DE CHAVAGNAC	Année 2004	Poste Comptable: TRESORERIE DE TERRASSON
Budget :	Page n° 20	Date d'Edition : 08/04/2004

III - VOTE DU BUDGET**B1 - SECTION D'INVESTISSEMENT - VUE D'ENSEMBLE****OPERATIONS VOTEES - DEPENSES**

N°	Intitulé	Restes à réaliser N-1 (1) (col.1)	Prop. nouvelles du Maire	Vote du Conseil municipal (col.2)	TOTAL = col.1+col.2
	TOTAL	80 300,00	528 200,00	528 200,00	608 500,00
0003	SALLE DES FETES	17 600,00	3 500,00	3 500,00	21 100,00
0010	BATIMENTS	16 200,00			16 200,00
0011	TERRAINS				
0012	CANTINE-PREAU				
0013	SIVOMAC		11 600,00	11 600,00	11 600,00
0014	AMENAGT BOURG TRAVERSE		432 000,00	432 000,00	432 000,00
0015	MATERIEL ESTRADE		8 700,00	8 700,00	8 700,00
0016	SCHEMA ASSAINISS. CARTE CN		5 400,00	5 400,00	5 400,00
0017	ACHAT BATIMENT MANIERE		30 000,00	30 000,00	30 000,00
0023	VOIRIE	43 500,00	36 500,00	36 500,00	80 000,00
0031	ACHAT MATERIEL	3 000,00	500,00	500,00	3 500,00

(1) A n'inscrire que si le compte administratif a été voté, après délibération du conseil municipal

(2) Les dépenses sont égales aux recettes, complétées le cas échéant des recettes d'ordre du compte 45 (cf. page 27)

Code INSEE : 24439117	COMPTE ADMINISTRATIF	Département : DORDOGNE
Etablissement: MAIRIE DE CHAVAGNAC	Année 2003	Poste Comptable: TRESORERIE DE TERRASSON
Budget :	Page n° 5	Date d'Édition : 30/03/2004

II - PRESENTATION GENERALE

1 - EQUILIBRE FINANCIER DU BUDGET

A - SECTION DE FONCTIONNEMENT - REALISATIONS

(exercice + restes à réaliser N-1)

MANDATS EMIS		TITRES EMIS	
OPERATIONS REELLES			
011 Charges à caractère général	30 056,42	70 Produits des services, du dom.	12 042,81
012 Charges de personnel et assimilés	44 443,29	73 Impôts et taxes	81 008,42
65 Autres charges de gestion courante	33 841,08	74 Dotations et subventions	119 441,43
014 Atténuation de produits(sf ICNE 762)		75 Autres produits de gestion courante.	6 780,20
Total dépenses de gestion des services	108 340,79	013 Atténuation de charges(sf ICNE 6611)	4 616,33
Total recettes de gestion des services		223 889,19	
Résultat courant non financier :		115 548,40	
(= Recettes - Dépenses, précédé du signe - si négatif)			
66 Charges financières (sf ICNE 6611)	4 976,98	76 Produits financiers (sf ICNE 762)	
Résultat financier :		-4 976,98	
(= Recettes - Dépenses, précédé du signe - si négatif)			
67 Charges exceptionnelles		77 Produits exceptionnels	292,70
		7911 Indemnités de sinistre	617,79
Résultat exceptionnel :		910,49	
(= Recettes - Dépenses, précédé du signe - si négatif)			
TOTAL DEPENSES REELLES DE L'EXERCICE	113 317,77	TOTAL RECETTES REELLES DE L'EXERCICE	224 799,68
I		II	
SOLDE DES OPERATIONS REELLES : EXCEDENT (=II - I) 111 481,91			
DEFICIT (=I - II)			

OPERATIONS D'ORDRE DE SECTION A SECTION (2)

<i>Transferts entre sections dont :</i>		<i>Transferts entre sections dont :</i>	
6741 Subventions en nature		72 Travaux en régie	
675 VNC des immobilisations cédées		776 Moins-values/cessions	
676 Plus-values cessions		777 Subv. d'inv. transférées	
68 Dotat° aux amort. et aux provisions		78 Reprises sur provisions	
6611 ICNE de l'exercice/emprunts		79 (sf.7911) Transferts de charges	
762 ICNE N-1 contrepassés/prêts		6611 ICNE N-1 contrep./emprunts	
Autres (1)		762 ICNE de l'exercice/prêts	
Autres (1)		Autres (1)	
TOTAL DEPENSES D'ORDRE	III	TOTAL RECETTES D'ORDRE	IV
AUTOFINANCEMENT DEGAGE : POSITIF (=III - IV)			
NEGATIF (=IV - III)			

TOTAL DEPENSES DE L'EXERCICE A1 = I + III	113 317,77	TOTAL RECETTES DE L'EXERCICE A2 = II + IV	224 799,68
--	------------	--	------------

	Mandats et titres émis (col 1)	Résultat reporté N-1 (col.2)	CUMUL SECTION = (col.1+col.2)	Restes à réaliser N
Dépenses	A1 113 317,77	D002	113 317,77	
Recettes	A2 224 799,68	R002 28 717,32	253 517,00	

(1) Voir liste des opérations d'ordre de section à section dans l'instruction M14. Les dépenses d'ordre de fonctionnement sont égales aux recettes d'ordre d'investissement. Les recettes d'ordre de fonctionnement sont égales aux dépenses d'ordre d'investissement.

Code INSEE : 24439117	COMPTE ADMINISTRATIF	Département : DORDOGNE
Etablissement: MAIRIE DE CHAVAGNAC	Année 2003	Poste Comptable: TRESORERIE DE TERRASSON
Budget	Page n° 6	Date d'Edition : 30/03/2004

II - PRESENTATION GENERALE

1 - EQUILIBRE FINANCIER DU BUDGET

B - SECTION D'INVESTISSEMENT - REALISATIONS

(exercice + restes à réaliser N-1)

MANDATS EMIS		TITRES EMIS	
OPERATIONS REELLES			
Dépenses financières		Ressources propres externes	
10 Reversement de dotations		10 Dotations et fonds propres	10 185,00
13 Remboursement de subv.		138 Subv. d'invest. non affectées	
16 Rembt d'emprunts (sf ICNE 16882)	27 667,48	27 Rembt de prêts (sf ICNE 2768)	
26 Acquisition de participations		Autres ressources externes	
27 Prêts et immob. fin. (sf ICNE 2768)		- définitives :	
Dépenses d'équipement		13 Subventions (sauf 138)	34 157,87
Total c/20.21 et 23 (en opérations et hors opérations)	110 345,52	- non définitives	
45 Opérations pour c/ de tiers		16 Emprunts et dettes (sf ICNE 16882)	510,00
TOTAL DEPENSES REELLES DE L'EXERCICE	V 138 013,00	45 Opérations pour c/ de tiers	
		TOTAL RECETTES REELLES DE L'EXERCICE	VI 44 852,87
BESOIN D'AUTOFINANCEMENT : (Dépenses réelles - Recettes réelles)	93 160,13		

OPERATIONS D'ORDRE A L'INTERIEUR DE LA SECTION (5)

Opérations patrimoniales	VII	Opérations patrimoniales	VII	60,08
OPERATIONS D'ORDRE DE SECTION A SECTION (2)				
Transferts entre section dont :		Transferts entre sections dont :		
139 Reprises sur subventions		Provisions (R14,15,29,39,49,59)		
14,15,29,39,49,59, sur provisions		19 Plus-values de cession		
19 Moins-values de cessions		28 Amortissement des immob.		
20,21,23 Travaux en régie		20,21,23,26,27 Sorties d'actif		
481 Charges à répartir		45 Opérations pour compte de tiers		
2768 ICNE de l'exercice/prêts		481 Amortissement des charges à répartir		
16882 ICNE N-1 contrepassés empts		16882 ICNE de l'exercice/emprunts		
Autres (2)		2768 ICNE N-1 contrepassés/prêts		
		Autres (2)		
TOTAL DEPENSES D'ORDRE DE SECTION A SECTION	IX	TOTAL RECETTES D'ORDRE DE SECTION A SECTION	X	
AUTOFINANCEMENT PROPRE A L'EXERCICE :				
<i>(solde des opérations d'ordre de section à section = X - IX (précédé du signe - si négatif))</i>				

TOTAL DEPENSES DE L'EXERCICE B1 = V + VII + IX	138 013,00	TOTAL RECETTES DE L'EXERCICE B2 = VI + VIII + X	44 912,95
---	------------	--	-----------

	Mandats et titres émis (col 1)	Résultat reporté N-1 (col.2)	CUMUL SECTION = (col.1+col.2)	Restes à réaliser N
Dépenses	B1 138 013,00	D001 52 303,29	190 316,29	80 300,00
Recettes	B2 44 912,95	R001	44 912,95	43 850,00
Affectation de N-1	R1068 125 592,29		170 505,24	

(1) Voir liste des opérations d'ordre à l'intérieur de la section d'investissement dans l'instruction M14. Les dépenses sont égales aux recettes.

(2) Voir liste des opérations d'ordre de section à section dans l'instruction M14. Les dépenses d'ordre d'investissement sont égales aux recettes d'ordre de fonctionnement ; les recettes d'ordre d'investissement sont égales aux dépenses d'ordre de fonctionnement.

